

氏名又は 企業名	○川 △子	ご担当者名	(企業様の場合に限り必要)
ご住所	大阪 <small>都道府県</small> 大阪市西区西本町 0 丁目 0 - 0		
TEL	06-0000-1111	FAX	06-0000-1111
E-mail	フリガナ ゼットゼットゼット ZZZ	アットマーク エスシーアールアイドットシーオーエム @ scrio.com	

氏名かご住所のいずれかが現場と異なる場合は下記にご記入ください。

現場名	○川邸 木製浴槽を現場へ直送する場合に限りご記入ください
現場住所	大阪 <small>都道府県</small> 大阪市北区中之島 0 丁目 0 - 0

A 大きさ(外寸)を記入してください	B 板厚を選んでください<通常は一寸です> ※横幅が1350mmを超える場合の板厚は一寸三分か、一寸五分を選んでください
横幅(間口) 奥行 高さ 1000 mm × 700 mm × 600 mm	①.一寸(約30mm) 2.一寸三分(約38mm) 3.一寸五分(約42mm) 4.その他 []

C 使用する木材の材質を選んでください	D 下図(F)をご参照のうえ排水口の位置を選んでください ※通常は入場(洗い場側)の面に近い位置を選びます
1. ヒノキの無地 2. ヒノキの上小節 ③. マキの無地 4. マキの上小節 5. マキの小節	1. ①の位置 2. ②の位置 ③. ③の位置 4. ④の位置

E 使用する風呂釜・給湯器に風呂の追焚き機能はついてますか? ついてる場合は、風呂循環アダプターや循環パイプ用の穴はいくつ必要ですか?
①. 1つ穴タイプ(強制循環式) 2. 2つ穴タイプ(自然循環式) 3. 風呂追い焚きなし(穴なしタイプ)

F 平面図 **風呂釜、給湯器の種類がお決まりでない場合は** 浴槽の据付方式を選んでください。
 ※壁に接する面を塗りつぶして3ヶ所穴なしタイプをお選びください
 ※入場(洗い場側)の面は文字を○で囲んでください。

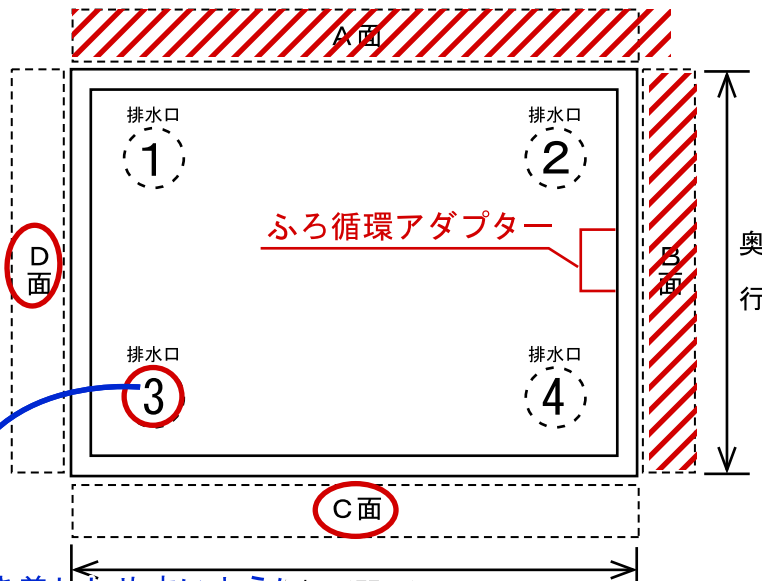

1. 床上据置き式 (木製据付脚が必要)

 木製据付脚 木製浴槽 床(洗い場)
- ②. 埋め込み設置式 (据付脚は不要)

 レンガ 木製浴槽 壁 床(洗い場)
3. 未定(不明)

H 木製ふろふたを選んでください。	1. ヒノキ ②. マキ 3. サワラ 4. 不要
--------------------------	---------------------------

I 神崎株式会社の個人情報保護方針と利用規約に同意しますか?	①. はい 2. いいえ
当社の個人情報保護方針は当社ウェブサイトのトップページよりご確認ください。http://www.kanzakiya.com/ ご同意いただけない場合、お客様への連絡方法に制約が生じ、当社からお客様に連絡ができない可能性があります。	